

**B-MAX TK** Order Form(2018,v.05)

Name 氏名	Distributor/Dealer/Thailand Matsunaga		Person in charge
Address 住所	TEL / E-Mail		

Frame 本体フレーム※1←Choose the Standard or Light Model			
Model 形式	Frame フレーム		*
S T D 標 準	<input type="checkbox"/> B-TK1	Adjustable with spinergy アジャスタブル(スピナジー)	*
	<input type="checkbox"/> B-TK2	Adjustable without wheel アジャスタブル(ホイールレス)	*
L i g h t 軽 量	<input type="checkbox"/> B-TK1LT	Adjustable with spinergy アジャスタブル(スピナジー)	*
	<input type="checkbox"/> B-TK2LT	Adjustable without wheel アジャスタブル(ホイールレス)	*

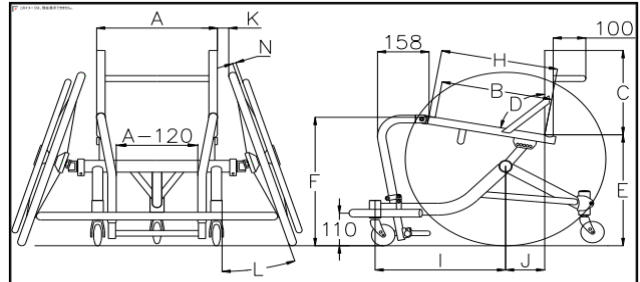

Backrest sheet (material) バックレストシート	
<input type="checkbox"/> Soft leather (black)黒地ソフトレザー調	<input type="checkbox"/> Mesh fabric (black) 黒地メッシュ

Back support pipe バックレストパイプ	
<input type="checkbox"/> Fixed 固定タイプ	<input type="checkbox"/> Angle adjustable add **** 角度調整タイプ

※The adjustable range of angle is +/-3° if the side guard is attached.

A. Main frame メインフレーム ※2		
A	Seat width(mm) 座幅 <input type="checkbox"/> 330 <input type="checkbox"/> 350 <input type="checkbox"/> 370 <input type="checkbox"/> 390 <input type="checkbox"/> 410 <input type="checkbox"/> 430 <input type="checkbox"/> 450 <input type="checkbox"/> 470 <input type="checkbox"/> Other その他 ( mm) add ****	
	Seat depth(mm) 座奥 <input type="checkbox"/> 320 <input type="checkbox"/> 340 <input type="checkbox"/> 360 <input type="checkbox"/> 380 <input type="checkbox"/> 400 <input type="checkbox"/> 420 <input type="checkbox"/> Other その他 ( mm) add **** ※If seat depth is more than 380mm, it should be long frame	
C	Backrest height 背シート高 ( mm) <input type="checkbox"/> Adjustable (****) 調整式	
D	Angle of back seat 背シート角 ( °) <input type="checkbox"/> From based ground 地面から <input type="checkbox"/> From based sheet 座面から	
E	Seat height of back side 後座高 ( mm) ※Minimum is 24":320mm, 25":340mm, 26":360mm, 27":380mm	
F	Seat height of front side 前座高 ( mm)	
H	Depth of sheet frame(mm) シートフレーム長 <input type="checkbox"/> Short frame 360mm ショートフレーム <input type="checkbox"/> Long frame 420mm ロング <input type="checkbox"/> Other その他 ( mm) add**** ※If seat depth is more than 380mm, it should be long frame	
	Wheelbase(mm) ホイールベース <input type="checkbox"/> 380 <input type="checkbox"/> 400 <input type="checkbox"/> 420 <input type="checkbox"/> 440 <input type="checkbox"/> 460 <input type="checkbox"/> Other その他 ( mm) add ****	
J	Axle position of wheel 車軸位置 ( mm) *Adjustable +/-10mm (Max 20mm)	
K	Space between tire and frame タイヤ・フレーム間 ■Standard 30mm標準	
L	Angle of Camber(°) キャンバー角度 <input type="checkbox"/> 16 <input type="checkbox"/> 18 <input type="checkbox"/> 20	
M	Wheelsize ホイールサイズ [Please select if order without wheel] <input type="checkbox"/> 24 inch <input type="checkbox"/> 25 inch <input type="checkbox"/> 26 inch <input type="checkbox"/> 27 inch Tire color タイヤカラー <input type="checkbox"/> Red 赤 <input type="checkbox"/> Caramel キャメル ※24 inch is only red ※Wheel is only spinergy "SLX" (black).	
	N	Space of hand ring (mm) ハンドリム間隔 <input type="checkbox"/> 5 <input type="checkbox"/> 10 <input type="checkbox"/> 15 <input type="checkbox"/> 20 <input type="checkbox"/> 25
O	Hand ring type ハンドリムの種類 <input type="checkbox"/> Aluminum hard almite アルミ・ハードアルマイト <input type="checkbox"/> Vinyl coating add **** <input type="checkbox"/> Titanium add **** ビニールコーティング チタン	
	P	Height of foot support [From the based ground] フットサポート高[床面~] Front 前( mm) Back 後( mm)
Sub total [ A ] 小計		*

B. Option and special order オプション&特注加工			*
1	Side guard サイドガード	<input type="checkbox"/> Only pipe パイプのみ	*
		<input type="checkbox"/> Only aluminum plate アルミ板のみ	*
		<input type="checkbox"/> Pipe and aluminum plate パイプ+アルミ板	*
	Style 形状	<input type="checkbox"/> R Type Rタイプ <input type="checkbox"/> Desk type デスクタイプ	
	Size サイズ	Height( mm) Length( mm) Elbow height( mm) 高さ 長さ 肘長	
	2	<input type="checkbox"/> Bumper under バンパーアンダー	*
	3	<input type="checkbox"/> Twin rear caster リアツインキャスター	*
	4	<input type="checkbox"/> Seat plate type 座面板強※Special shape is custom made & Other price	*
	5	<input type="checkbox"/> Turn around belt for knee by nylon 50mm width ひざ折り返し ベルトナイロン生地 50mm幅	*
	6	<input type="checkbox"/> Fixed Ratchet belt(only black color) FIXラチェットベルト(黒のみ)	*
7	<input type="checkbox"/> Ratchet belt ラチェットベルト	*	
8	<input type="checkbox"/> Cover of ratchet belt ラチェットベルトカバー	*	
9	<input type="checkbox"/> Pipe cover for leg support pipe レッグサポートパイプカバー	*	
10	<input type="checkbox"/> Soft stretch belt 80mm ソフトストレッチベルト (80mm幅)	*	
	<input type="checkbox"/> Soft stretch belt 120mm ソフトストレッチベルト (120mm幅)	*	
Sub Total [ B ] 小計			

C. Frame color フレームカラー		Model number 品番	*
1	<input type="checkbox"/> Standard 標準	No paint 無塗装	*
2	<input type="checkbox"/> Color A ※3 特色A		*
	<input type="checkbox"/> Color B ※3 特色B		*
	<input type="checkbox"/> Color C ※3 特色C		*
Sub Total [ C ] 小計			

Total [ Base price+A+B+C ] 合計金額	*
---------------------------------	---

Special order 特記事項 ※4
-----------------------

※1 Light Frame Model assume lower pointer. We cannot recommend it to high pointer and active players.

※2 There can be a little bit length error depending on the setup conditions.

※3 Please choose the color from MP specific color in the MP catalogue. Satin aluminun finish is not selectable.

※4 Please write down about your special request if you have.

【Head office&factory】484 Ohba, Yoro-cho, Yoro-gun, Gifu 503-1272, Japan.